

BAZAAR

Harper's

11/24 harpersbazaar.de

25 Seiten
SCHMUCK
und UHREN

Star-Architekt
VINCENT
Van DUYSEN

ARAUKANIEN
Reise ins
mystische CHILE

HARPER'S BAZAAR
ZEHN
JAHRE

Deutschland 7,50 €
Österreich 7,50 €
Schweiz 12,20 CHF

MODE

*Italienische CODES, britischer TWIST
und ultrafeminine DETAILS*



ERFORSCHUNG DER MANGROVEN IM AMAZONAS



3D-ERFASSUNG ÜBERFLUTETER WÄLDER



FORSCHUNG IM NEBELWALD



ANALYSE DER WASSERVERSCHMUTZUNG



NATIONAL GEOGRAPHIC EXPLORER UND FOTOGRAF THOMAS PESCHAK



ENTWICKLUNG EINES NATURSCHUTZMODELLS



ARBEIT MIT LOKALEN GEMEINDEN



NATIONAL GEOGRAPHIC SOCIETY UND ROLEX: EINE PARTNERSCHAFT ZUR RETTUNG DES AMAZONAS

Der mächtige Amazonas spielt eine überaus wichtige Rolle für das Weltklima. Im Rahmen der National Geographic und Rolex Perpetual Planet Amazon Expedition erforschten sieben Teams über zwei Jahre den Gesundheitszustand eines der bedeutendsten Flusssysteme der Welt.

Der Fotograf Thomas Peschak begleitete sie und dokumentierte mit seinem wachsamen Auge ihre Arbeit, deren Ergebnisse in Entscheidungen zum Schutz und zur Wiederherstellung der Ökosysteme des Flusses einfließen werden.

#Perpetual



ERFASSUNG VON
KLIMADATEN IN DEN
TROPISCHEN ANDEN

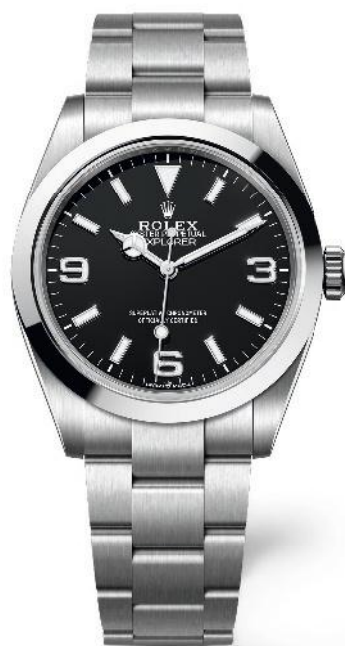

OYSTER PERPETUAL
EXPLORER 40



 NATIONAL
GEOGRAPHIC

 ROLEX

COMMITTED TO A PERPETUAL PLANET



CHANEL.COM

CHANEL



DIE PREMIÈRE UHR
ÉDITION ORIGINALE

HardWear by Tiffany



HardWear by Tiffany

Ein Design aus dem Jahr 1962,
inspiriert von New York, einer Stadt
des ständigen Wandels.

Ein Symbol der Verwandlungskraft
der Liebe.

Mit Liebe, Seit 1837 **TIFFANY & CO.**

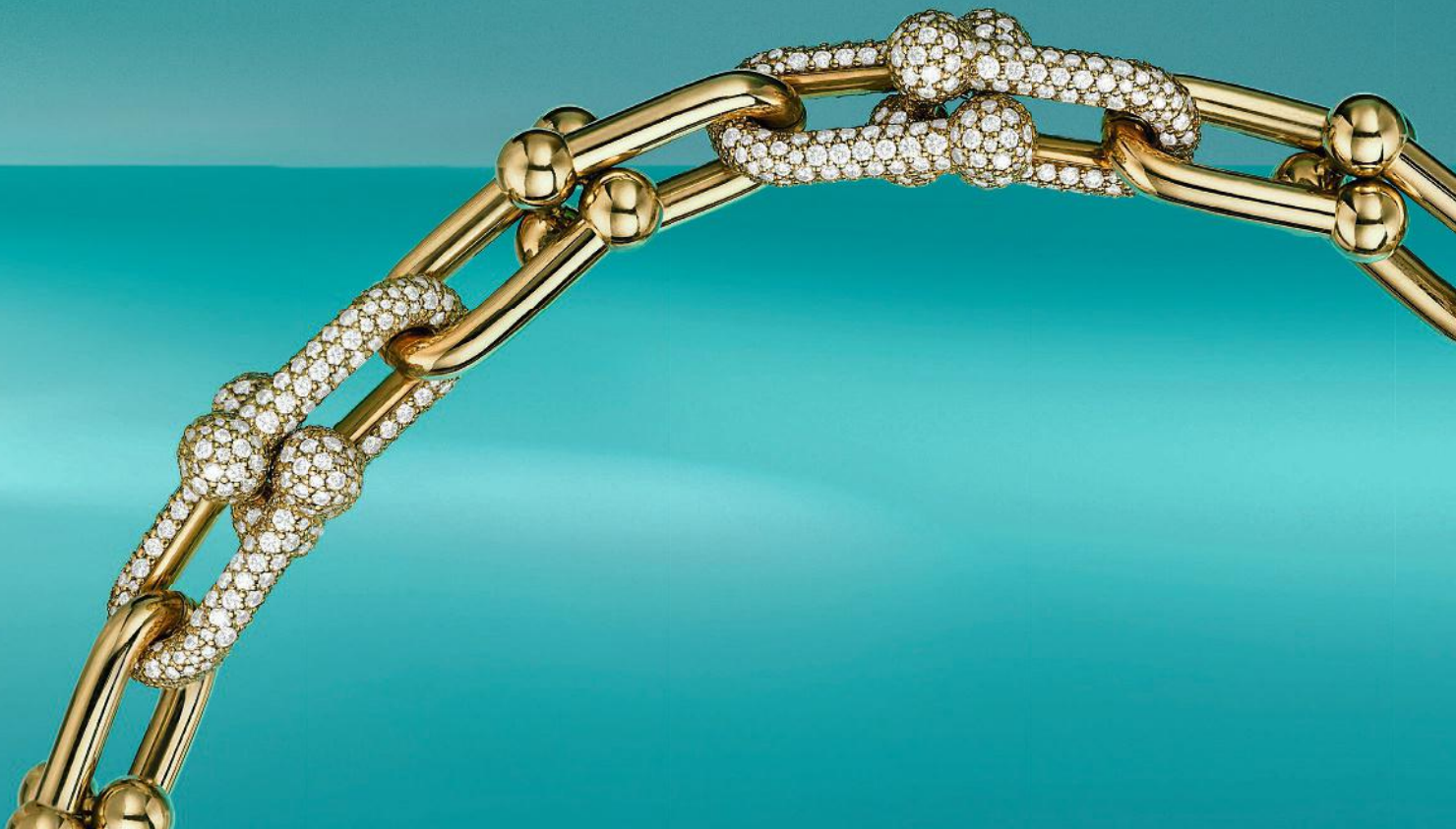

We will always have London
Debbie Harry by Nan Goldin, 2024



GUCCI



